

## BORSA İSTANBUL

BİST 100 endeksi günü %1,08 yükselişle 8.956,03 puandan tamamladı. BİST 100 endeksi gün içinde en düşük 8.779,27 en yüksek ise 8.963,81 seviyesinden işlem gördü. Toplam işlem hacmi ise 94,5 milyar TL düzeyinde gerçekleşti.

En fazla işlem gören sektör endeksi 33,4 milyar TL ile BİST SİNAİ endeksi olurken, en fazla değer kazanan sektör endeksi %3,22 ile BİST SİGORTA endeksi oldu. En fazla değer kaybeden sektör endeksi ise %1,08 ile BİST ARACI KURUMLAR ENDEKSİ endeksi oldu.

XU100 endeksi içerisinde işlem gören 81 hissenin fiyatı yükselirken, 17 hissenin fiyatı düşmüştür. 2 hissenin ise fiyatı değişmemiştir.

Borsa İstanbul'un toplam işlem hacmi bir önceki işlem gününe göre %11,07 düşüşle (-11,8 milyar TL) 94,5 milyar TL oldu. 5 günlük ortalama işlem hacmi 97,5 milyar TL düzeyinde gerçekleşirken son gün işlem hacmi ortalamaya göre %3,04 düşüş kaydetmiştir.

## PİYASA GÜNDEMİ

İngiltere'de dün açıklanan TÜFE'nin ardından BoE'den faiz indirimi beklentisi yükseldi. Faiz indirimi beklentileri yükselince GBP değer kaybetti. Bu sabah Asya'da görünüm karışık. Avrupa'da ise gözler ECB faiz kararı ile ECB Başkanı Lagarde'ın basın toplantısında olacak. ECB'nin faizleri 25bp indirmesi bekleniyor. Ancak başkan Lagarde'ın basın toplantısında söyleyecekleri piyasalar için daha önemli olur. Ardından dikkatler yine ABD verilerine çevrilecek. Perakende satışlar ve sanayi üretimi gibi kritik verilerin ardından Amerikan tahvil faizleri ve Amerikan Dolarında volatilitenin artmasını bekliyoruz.

Bugün içeride dikkatler saat 14:00'te PPK faiz kararı ve karar metninde olacaktır. TCMB/PPK'nın politika faizini değiştirmeyerek sabit bırakması bekleniyor. Ancak, karar metnindeki ifade değişiklikleri yurtdışı piyasalar için hareketlenme nedeni olabilir. Eylül enflasyonunun beklentileri aşması nedeniyle bugünkü karar metninde ifade değişiklikleri yine faiz indirimi sinyali olarak algılsa bile indirimin yakın zamanda olması beklenmiyor. BİST100 endeksinde ise ayın başından bu yana %10'a ulaşan kayıpların ardından iki gündür tepki alışları gözlemlerken teknik olarak 9000-9200 direnç hattını kısa vade için önemsiyoruz.

## DÖVİZ PİYASASI

	Son	Gün %	Haf.%	Ay %
USDTRY	34,1718	-0,13	-0,18	0,39
EURTRY	37,1377	-0,44	-0,94	-1,97
GBPTRY	44,4305	-0,75	-0,80	-1,20
EURUSD	1,0861	-0,29	-0,72	-2,44
GBPUSD	1,2990	-0,63	-0,62	-1,71

## DÖVİZ SEPETLERİ

	Son	Gün %	Haf. %	Ay %
Döviz Sepeti	35,8107	-0,11	-0,43	0,25
Dolar Endeksi (DXY)	103,5250	0,24	0,64	2,82

## TAHVİL PİYASASI

Tahvil Faizleri	Son	Ö.Gün	Ö.Haf.	Ö.Ay
TL Referans Faiz	48,5%	48,4%	49,8%	47,0%
Türkiye 2 Yıllık	40,1%	38,2%	37,4%	37,8%
Türkiye 10 Yıllık	25,7%	24,1%	24,6%	23,8%
Almanya 10 Yıllık	2,2%	2,3%	2,3%	2,2%
ABD 2 Yıllık	3,9%	4,0%	4,0%	3,6%
ABD 10 Yıllık	4,0%	4,0%	4,1%	3,6%
ABD10y 2y Farkı	7,5bp	7,2bp	3,4bp	4,6bp

## EMTİA PİYASASI

Emtia	Son	Gün %	Haf. %	Ay %
Altın Ons	2.673,8	0,41	2,54	3,54
Gümüş Ons	31,7	0,58	3,91	3,09
Brent	74,2	-0,22	-2,99	2,28
Gram Altın	3.062,1	0,85	1,60	7,38

## BORSA İSTANBUL ENDEKSLERİ

Performans	Kapanış	İşlem Hacmi	Gün %	Haf. %	Ay %	Yb %
BİST-100	8.956	71.329.639.669	1,1	-1,9	-6,5	19,9
BİST-30	10.019	54.702.530.593	1,1	-1,5	-4,9	24,9
BİST Sanayi	11.873	33.409.296.645	1,0	-2,2	-9,1	3,0
BİST Banka	12.957	15.680.804.731	0,4	-1,9	-2,1	48,6
BİST Tüm	10.272	94.529.929.510	1,1	-1,7	-6,8	19,8
Son ve Önceki Dönem		Son	Ö. Haf	Ö. Ay	Yılbaşı	Ö. Yıl
Yab.Takas Oranları (%)		37,94	37,76	38,57	37,95	35,41

## BİST 100 ENDEKSİ

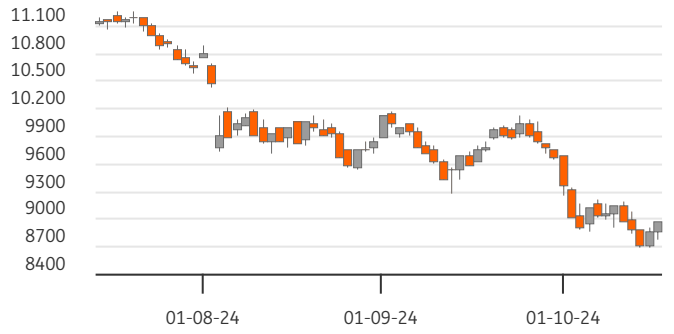

## BİST-100 EN ÇOK DÜŞENLER

	Değ.%	Kapanış	Hacim	Hacim	Kapanış	Değ.%	
ISMEN	-2,35	31,60	95,5	SAHOL	3.957	88,50	0,68
AEFES	-1,63	181,20	718,8	KCHOL	3.199	182,20	0,94
REEDR	-1,54	21,68	825,5	SISE	1.364	40,04	3,84
PAPIL	-1,46	74,30	94,1	KOZAL	1.254	20,08	1,93
VAKBN	-1,36	21,68	571,9	KONTR	1.227	41,10	2,80

## BİST-100 PARA GİRİŞİ

## BİST-100 EN ÇOK YÜKSELENLER

	Değ. %	Kapanış	Hacim	Hacim	Kapanış	Değ. %	
GUBRF	5,87	185,70	1.489,7	THYAO	5.135	269,25	0,47
VESBE	5,38	18,40	192,5	EREGL	4.984	49,44	2,06
TAVHL	5,34	226,90	603,6	ISCTR	4.350	12,51	0,16
ADEL	4,86	36,70	163,8	AKBNK	3.962	54,50	0,28
ANSGR	4,05	80,90	156,5	SAHOL	3.957	88,50	0,68

## BİST-100 HACMİ EN YÜKSEKLER

	Değ. %	Kapanış	Hacim	Hacim	Kapanış	Değ. %	
GUBRF	5,87	185,70	1.489,7	THYAO	5.135	269,25	0,47
VESBE	5,38	18,40	192,5	EREGL	4.984	49,44	2,06
TAVHL	5,34	226,90	603,6	ISCTR	4.350	12,51	0,16
ADEL	4,86	36,70	163,8	AKBNK	3.962	54,50	0,28
ANSGR	4,05	80,90	156,5	SAHOL	3.957	88,50	0,68

BİST-100	2022/12	2023/12	2024/09	3 Yıl Ort	Cari
F/K Oranı	6,07	9,52	10,85	8,8%	9,41
PD/DD Oranı	1,55	1,27	2,16	1,7%	1,78
Net Kar Marjı	10,3%	12,2%	11,0%	11,2%	24,4
Aktif Karlılığı	6,1%	4,6%	4,2%	4,9%	8,9
Özsermaye Karlılığı	32,7%	22,0%	23,4%	26,1%	26,9

Endeks ve Döviz Sözleşmeleri	Gün %	Açık Pozis. (AP)	AP Değ.
F_XU0301024	1,24	519.181	13.366
F_XAUUSD1024	0,40	116.844	-4.131
F_USDTRY1024	-0,29	1.072.838	48.989
F_EURUSD1024	-0,24	20.581	1.623
F_EURTRY1024	-0,62	7.982	1.372

Ülke	Endeks	Kapanış	Gün %	Haf.%	Ay %
ABD	S&P 500	5.842	0,5%	0,9%	3,7%
	DOW 30	43.078	0,8%	1,3%	3,5%
	NASDAQ	18.367	0,3%	0,4%	4,4%
Fransa	CAC40	7.492	-0,4%	-0,9%	0,6%
Almanya	DAX	19.433	-0,3%	0,9%	4,3%
İngiltere	FTSE	8.329	1,0%	1,0%	0,6%
Japonya	NIKKEI 225	39.180	-1,8%	-0,2%	7,1%



## BİST ENDEKSLERİ DESTEK DİRENÇ - HAREKETLİ ORTALAMA - PERFORMANS TABLOSU

Endeks	Kapanış	Destekler		Pivot	Dirençler		Hareketli Ortalamalar			Performans			
		Destek 2	Destek 1		Direnç 1	Direnç 2	5 HO	20 HO	50 HO	Gün. %	Haf. %	Aylık %	Yıllık %
XU100	8.956,03	8.715,16	8.835,60	8.899,70	9.020,14	9.084,24	8.871,17	9.344,66	9.632,57	1,1%	-1,9%	-6,5%	12,9%
XU050	7.988,33	7.761,38	7.874,86	7.934,85	8.048,33	8.108,32	7.905,68	8.328,99	8.553,43	1,1%	-1,9%	-5,8%	15,4%
XU030	10.018,84	9.724,09	9.871,47	9.951,52	10.098,90	10.178,95	9.899,98	10.405,92	10.628,53	1,1%	-1,5%	-4,9%	20,0%
XUSIN	11.873,26	11.627,49	11.750,38	11.811,86	11.934,75	11.996,23	11.825,26	12.428,69	12.953,05	1,0%	-2,2%	-9,1%	-7,6%
XUMAL	10.365,48	10.084,52	10.225,00	10.302,27	10.442,75	10.520,02	10.271,47	10.778,27	10.889,45	1,0%	-1,8%	-3,3%	27,4%
XBANK	12.956,76	12.524,18	12.740,47	12.863,36	13.079,65	13.202,54	12.884,07	13.541,96	13.561,12	0,4%	-1,9%	-2,1%	57,0%

## BİST 30 HİSSELERİ DESTEK DİRENÇ - HAREKETLİ ORTALAMA - PERFORMANS TABLOSU

Hisse	Kapanış	Destekler		Pivot	Dirençler		Hareketli Ortalamalar			Performans			
		Destek 2	Destek 1		Direnç 1	Direnç 2	5 HO	20 HO	50 HO	Gün. %	Haf. %	Aylık %	Yıllık %
AKBNK	54,50	52,40	53,45	54,10	55,15	55,80	54,81	57,91	57,89	0,3%	-4,7%	-3,0%	79,7%
ALARK	87,05	83,05	85,05	86,25	88,25	89,45	84,95	89,16	94,10	2,7%	0,8%	-6,2%	-23,8%
ASELS	57,05	55,38	56,22	56,68	57,52	57,98	56,24	58,46	57,77	1,9%	-2,9%	-0,5%	41,1%
ASTOR	69,60	65,67	67,63	68,62	70,58	71,57	67,64	73,95	76,13	3,0%	-0,2%	-11,0%	-38,2%
BIMAS	472,00	459,17	465,58	469,17	475,58	479,17	467,65	503,74	535,34	0,9%	-2,7%	-16,2%	50,9%
DOAS	211,00	208,07	209,53	212,27	213,73	216,47	210,08	215,35	220,13	-0,3%	-2,8%	-3,7%	-0,2%
EKGYO	10,06	9,63	9,84	9,98	10,19	10,33	9,76	10,83	11,28	2,3%	0,7%	-10,0%	36,5%
ENKAI	44,98	42,91	43,95	44,63	45,67	46,35	44,16	45,61	46,81	2,2%	-2,2%	-6,5%	45,9%
EREGL	49,44	47,65	48,55	48,99	49,89	50,33	48,52	49,99	49,08	2,1%	4,0%	3,8%	22,8%
FROTO	915,50	893,83	904,67	914,33	925,17	934,83	925,30	916,15	911,20	0,4%	-4,9%	2,3%	12,0%
GARAN	116,90	113,43	115,17	116,33	118,07	119,23	117,58	119,02	114,73	-0,5%	-2,7%	4,7%	152,9%
HEKTS	3,77	3,66	3,71	3,75	3,80	3,84	3,80	4,13	4,15	1,6%	-6,0%	-12,8%	-54,7%
ISCTR	12,51	12,21	12,36	12,46	12,61	12,71	12,48	13,09	13,16	0,2%	-1,0%	-1,5%	37,4%
KCHOL	182,20	174,07	178,13	180,17	184,23	186,27	177,88	181,57	183,36	0,9%	-0,3%	5,9%	30,3%
KONTR	41,10	37,69	39,39	41,23	42,93	44,77	39,67	41,80	45,67	2,8%	0,5%	-8,3%	-52,6%
KOZAL	20,08	19,12	19,60	19,91	20,39	20,70	19,81	21,80	23,43	1,9%	-1,1%	-16,3%	-26,0%
KRDMD	27,30	26,22	26,76	27,04	27,58	27,86	26,60	25,94	24,87	1,6%	8,8%	15,3%	-2,1%
MGROS	430,75	412,42	421,58	426,17	435,33	439,92	426,30	452,42	483,23	2,4%	-3,6%	-15,1%	19,6%
PETKM	19,39	18,92	19,15	19,30	19,53	19,68	19,19	21,07	22,12	1,0%	-2,0%	-14,7%	-13,6%
PGSUS	234,50	226,30	230,40	232,70	236,80	239,10	228,16	235,71	231,49	0,4%	0,8%	-1,9%	57,9%
SAHOL	88,50	84,80	86,65	88,45	90,30	92,10	88,47	93,80	92,41	0,7%	-6,0%	-2,7%	61,8%
SASA	3,89	3,72	3,81	3,85	3,94	3,98	3,90	4,15	4,57	0,5%	-5,4%	-8,5%	-27,4%
SISE	40,04	37,77	38,91	39,49	40,63	41,21	38,53	40,44	41,64	3,8%	1,4%	-1,9%	-21,6%
TCELL	88,00	84,00	86,00	87,05	89,05	90,10	85,80	89,82	95,22	1,9%	1,1%	-3,5%	74,3%
THYAO	269,25	261,75	265,50	267,75	271,50	273,75	265,25	279,10	288,62	0,5%	-0,4%	-5,9%	20,7%
TOASO	193,20	186,00	189,60	191,90	195,50	197,80	190,06	204,16	221,67	1,6%	0,4%	-11,0%	-21,8%
TTKOM	47,52	44,41	45,97	46,89	48,45	49,37	45,60	48,32	49,32	2,4%	6,1%	-1,2%	137,1%
TUPRS	147,20	143,27	145,23	146,57	148,53	149,87	147,32	153,25	152,28	1,0%	-3,8%	-3,1%	19,8%
ULKER	126,40	123,27	124,83	125,97	127,53	128,67	125,68	136,19	146,48	0,8%	-2,0%	-13,4%	58,0%
YKBNK	27,10	25,74	26,42	26,76	27,44	27,78	26,18	28,22	29,21	1,3%	2,8%	-4,7%	51,3%





## BİST 30 HİSSELERİ TEMEL VERİLER

Hisse	Çarpanlar		Piy.Değ.(Mn USD)		Karlılık				Büyüme			Borç.	YP
	F/K	PD/DD	Cari	Son Bilanço Dönemi	Aktif Karlılık	Özser. Karlılık	FAVÖK Marjı	Net Kar Marjı	Net Satış Çeyrek	FAVÖK Çeyrek	Net Kar Çeyrek	Net Borç /FAVÖK	Net Poz. (Mn USD)
AKBNK	4,76	1,28	8.286	10.141	1,3%	12,3%	-	33,0%	1,7%	-	-17,1%	-	432
ALARK	21,98	0,77	1.107	1.424	-2,2%	-3,4%	8,7%	8,7%	29,8%	-	-	-	-121
ASELS	28,44	2,10	7.606	7.925	3,9%	7,1%	23,2%	9,2%	13,0%	-0,4%	-12,0%	1,68	733
ASTOR	13,42	4,20	2.031	2.894	7,8%	11,3%	34,2%	12,8%	-17,9%	1,2%	6,8%	-0,66	51
BIMAS	15,16	3,23	8.380	10.076	6,1%	15,2%	3,6%	4,1%	-2,9%	-13,5%	7,6%	1,81	-6
DOAS	3,74	0,95	1.357	1.768	9,1%	15,4%	13,5%	5,1%	5,3%	10,7%	-38,2%	0,37	-28
EKGYO	-	0,52	1.118	1.124	0,5%	1,2%	18,1%	5,9%	115,1%	140,1%	4,9%	-1,15	-
ENKAI	12,41	1,10	7.891	7.520	4,2%	5,4%	25,1%	26,9%	29,9%	100,0%	35,6%	-5,36	434
EREGL	9,65	0,80	5.059	5.675	3,3%	5,4%	12,7%	8,7%	1,5%	-15,0%	-21,7%	2,55	38
FROTO	7,08	3,68	9.393	12.010	7,5%	27,4%	6,8%	5,6%	-20,7%	-32,8%	-38,6%	2,80	-2.038
GARAN	5,01	1,76	14.355	14.374	2,3%	19,2%	-	47,2%	24,2%	-	0,9%	-	849
HEKTS	-	3,93	929	985	-4,8%	-17,2%	-15,2%	-59,2%	-16,7%	-	-	-	-89
ISCTR	4,47	1,10	9.144	12.065	1,2%	11,8%	-	50,2%	-14,9%	-	7,5%	-	-173
KCHOL	12,26	0,97	13.509	17.513	0,1%	0,5%	5,6%	0,0%	6,8%	-25,3%	-88,8%	2,23	203
KONTR	36,33	6,43	781	1.004	6,4%	26,6%	23,0%	17,9%	76,6%	239,4%	-13,7%	4,72	-11
KOZAL	-	2,58	1.880	2.079	-1,1%	-1,2%	29,9%	-1,9%	-34,3%	-24,5%	-	-3,03	-8
KRDMD	23,12	0,69	623	748	-3,6%	-6,6%	4,7%	-8,4%	-16,4%	-65,6%	-	-0,01	-486
MGROS	14,43	1,71	2.280	2.922	2,4%	7,6%	5,5%	0,9%	13,2%	539,1%	-55,1%	-0,52	49
PETKM	3,09	0,80	1.437	1.678	3,0%	6,6%	3,6%	9,0%	4,2%	-	79,3%	47,75	-1.180
PGSUS	5,84	1,96	3.428	3.470	0,3%	1,1%	30,4%	15,0%	52,8%	583,2%	-	3,88	-610
SAHOL	-	0,72	5.435	6.172	-0,4%	-4,1%	8,5%	-1,0%	2,2%	-25,8%	-	0,50	724
SASA	5,30	1,68	4.923	7.228	9,7%	23,4%	17,9%	19,1%	-5,3%	-16,7%	-82,0%	8,49	-2.468
SISE	10,77	0,74	3.586	4.682	1,7%	3,8%	5,6%	5,7%	-5,0%	-30,8%	-7,0%	6,26	28
TCELL	9,97	1,27	5.661	6.739	2,6%	6,1%	50,0%	8,7%	4,3%	19,0%	1,7%	0,81	-237
THYAO	2,04	0,67	10.864	12.974	3,6%	9,0%	18,6%	16,6%	24,2%	119,8%	338,5%	1,85	-7.708
TOASO	9,93	2,42	2.824	5.176	6,2%	15,5%	12,0%	5,4%	-34,9%	-40,1%	-57,7%	-0,04	261
TTKOM	7,83	1,35	4.863	5.147	1,5%	3,6%	40,9%	4,3%	9,0%	40,0%	25,6%	1,38	-31
TUPRS	6,10	1,22	8.293	9.710	1,8%	3,6%	6,8%	2,6%	6,3%	29,0%	1.341,0%	-0,78	47
ULKER	6,62	1,93	1.365	1.913	6,0%	24,0%	19,4%	8,2%	-28,0%	-31,8%	-46,4%	1,88	-268
YKBNK	3,73	1,25	6.693	8.694	1,0%	10,8%	-	20,2%	-7,9%	-	-31,1%	-	235

## TEMETTÜ TAKVİMİ

Kod	Piyasa Değeri (Bin TL)	Net Kar (Bin TL)	Brüt Tem. Tutarı (Bin TL)	Tem. Dağ. Oranı	Hisse Başına Brüt Tutar	Hisse Başına Net Tutar	Tem. Verimi	Tem. Dağıtım Tarihi	Tem. Ödeme Kalan Gün	Tem. Ödeme Bilgisi
BVSAN	3.002.360,00	84.161,12	28.878	11,72%	0,77	0,69	0,96%	21.10.2024	5	21.10.2024
GRSEL	12.229.800,00	722.493,73	40.000	3,69%	0,39	0,35	0,33%	21.10.2024	5	Taksit : 21.10.2024 - 20.06.2024
BRKSN	793.104,00	27.732,34	5.200	7,37%	0,17	0,15	0,66%	22.10.2024	6	Taksit : 22.10.2024 - 25.07.2024
MEDTR	5.236.000,00	38.568,14	35.000	135,31%	0,29	0,26	0,67%	23.10.2024	7	23.10.2024
OSMEN	3.324.000,00	204.193,61	93.000	18,38%	3,39	3,05	2,80%	25.10.2024	9	Avans : 31.01.2024 - 25.10.2024 - 29.07.2024 - 29.05.2024
AGYO	1.859.180,40	21.401,51	26.334	4,05%	0,10	0,10	1,42%	30.10.2024	14	30.10.2024
PCILT	2.197.759,50	221.562,55	100.000	32,27%	0,84	0,76	4,55%	30.10.2024	14	30.10.2024
EYGYO	1.486.000,00	728,74	23.759	10,53%	0,12	0,12	1,60%	31.10.2024	15	Taksit : 31.10.2024 - 30.09.2024
TTRAK	71.697.915,94	3.835.990,57	9.000.000	96,34%	89,94	80,95	12,55%	08.11.2024	23	08.11.2024
DGNMO	3.055.500,00	175.892,08	100.000	13,92%	0,29	0,26	3,27%	20.11.2024	35	20.11.2024



## ŞİRKETLERDEN HABERLER

HEKTS	16.10.2024 21:03 Hektaş Ticaret Türk A.Ş. Esas Sözleşme Değişikliği Kapsamında SPK'ya Başvuru Yapılması <a href="#">Haberin Devamı</a>
LKMNH	16.10.2024 18:38 Lokman Hekim Engürüsağ Sağlık Turizm Eğitim Hizmetleri ve İnşaat Taahhüt A.Ş. Hisse Geri Alımı <a href="#">Haberin Devamı</a>
TKFEN	16.10.2024 18:30 Tekfen Holding A.Ş. Payların Geri Alınmasına İlişkin Bildirim <a href="#">Haberin Devamı</a>
ADGYO	16.10.2024 18:29 Adra Gayrimenkul Yatırım Ortaklığı A.Ş. Payların Geri Alınmasına İlişkin Bildirim <a href="#">Haberin Devamı</a>
TABGD	16.10.2024 18:25 TAB Gıda Sanayi Ve Ticaret A.Ş. Pay Geri Alım İşlemleri <a href="#">Haberin Devamı</a>
IZMDC	16.10.2024 18:16 İzmir Demir Çelik Sanayi A.Ş.,İzdemir Enerji Elektrik Üretim A.Ş. 16.10.2024 Tarihli IZMDC Pay Geri Alım İşlemleri <a href="#">Haberin Devamı</a>
GEDIK	16.10.2024 18:11 Gedik Yatırım Menkul Değerler A.Ş. 16.10.2024 tarihli pay geri alım işlemleri <a href="#">Haberin Devamı</a>
TKFEN	16.10.2024 17:23 Tekfen Holding A.Ş. Pay Alım Satım Bildirimi <a href="#">Haberin Devamı</a>
TKFEN	16.10.2024 17:16 Tekfen Holding A.Ş. Pay Alım Satım Bildirimi <a href="#">Haberin Devamı</a>
KONTR	16.10.2024 17:10 Kontrolmatik Teknoloji Enerji Ve Mühendislik A.Ş. İhale Süreci / Sonucu <a href="#">Haberin Devamı</a>
FZLGY	16.10.2024 12:28 Fuzul Gayrimenkul Yatırım Ortaklığı A.Ş. Pay Alım Satım Bildirimi <a href="#">Haberin Devamı</a>
EBEBK	16.10.2024 10:20 Ebebek Mağazacılık A.Ş. Pay Alım Satım Bildirimi <a href="#">Haberin Devamı</a>
MOGAN	16.10.2024 09:14 Mogan Enerji Yatırım Holding A.Ş. Pay Alım Satım Bildirimi <a href="#">Haberin Devamı</a>
DESA	16.10.2024 09:12 Desa Deri Sanayi Ve Ticaret A.Ş. Pay Alım Satım Bildirimi <a href="#">Haberin Devamı</a>
ENKAI	16.10.2024 09:11 Enka İnşaat Ve Sanayi A.Ş. Pay Alım Satım Bildirimi <a href="#">Haberin Devamı</a>
TKFEN	16.10.2024 09:09 Tekfen Holding A.Ş. Pay Alım Satım Bildirimi <a href="#">Haberin Devamı</a>
TKFEN	16.10.2024 09:08 Tekfen Holding A.Ş. Pay Alım Satım Bildirimi <a href="#">Haberin Devamı</a>
AKSGY	16.10.2024 09:06 Akış Gayrimenkul Yatırım Ortaklığı A.Ş.,Borsa İstanbul A.Ş.,Başkent Doğalgaz Dağıtım Gayrimenkul Yatırım Ortaklığı A.Ş. Hak Kullanımı <a href="#">Haberin Devamı</a>
OBAMS	15.10.2024 20:55 Oba Makarnacılık Sanayi Ve Ticaret A.Ş. 15.10.2024 Tarihli Pay Geri Alım İşlemleri Hakkında, <a href="#">Haberin Devamı</a>
ADGYO	15.10.2024 19:04 Adra Gayrimenkul Yatırım Ortaklığı A.Ş. Payların Geri Alınmasına İlişkin Bildirim <a href="#">Haberin Devamı</a>

## ING Yatırım Menkul Değerler A.Ş.

**Unvan** : ING Yatırım Menkul Değerler A.Ş.  
**Adres** : Reşit Paşa Mahallesi Eski Büyükdere Cad. No:8 Kat:10 34467 Sarıyer/İstanbul  
**E-Posta** : ingyatirim@ingyatirim.com.tr  
**Tel** : 0850 222 0 600

## YASAL UYARI

Bu Bülten; bir veya daha fazla sermaye piyasası aracı veya bunları ihraç eden ortaklıklar ve kuruluşlar ile piyasa eğilimleri hakkında, belirli bir kişiye veya mali durumları, risk ve getiri tercihleri benzer nitelikteki bir gruba yönelik olmamak kaydıyla, ING Yatırım Menkul Değerler A.Ş. müşterilerine ve/veya dağıtım kanallarına yönelik olarak ING Yatırım Menkul Değerler A.Ş.'nin anlaşmalı olduğu dışarıdan hizmet sağlayıcı kuruluşlar tarafından hazırlanmakta olup, Bu Bülten içerisinde sunulan bilgi, analiz, veri ve yorumlar yatırım danışmanlığı faaliyeti kapsamında değildir. Bu Bülten; genel nitelikte yorum ve tavsiye sunulması amacıyla, sermaye piyasası araçlarının mevcut veya gelecekteki fiyat veya değerlerine ilişkin araştırmalardan veya diğer bilgilerden yararlanılarak genel yatırım tavsiyesi olarak hazırlanmaktadır. Yatırım danışmanlığı hizmeti, yetkili kuruluşlar tarafından kişilerin risk ve getiri tercihleri dikkate alınarak kişiye özel sunulmakta olup, genel yatırım tavsiyeleri ise kişiye özel olmayan yatırım stratejileri veya tavsiyeleri içermektedir. Bu sebeple, Bu Bülten içerisinde sunulan bilgi, analiz, veri ve yorumlar mali durumunuz ile risk ve getiri tercihlerinize uygun olmayabileceği gibi, sadece Bu Bülten'e dayanılarak yatırım kararı verilmesi beklentilerinize uygun sonuçlar doğurmayabilir.

